

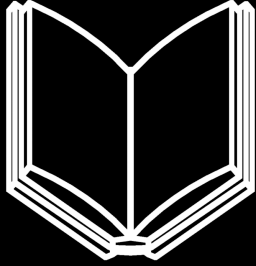

I.C. G. Oberdan

...a ciascuno il suo strumento...



OPENDAY

11.01.2024

Scuola dell'infanzia

C/O Sc. Infanzia "L. Nobili" dalle ore 16 alle 17
Farà seguito la visita dei plessi (Nobili, Trebisonda,
Prisciano-Rocca) aperti dalle ore 17 alle ore 18.



**UN PONTE VERSO IL FUTURO:
DIDATTICA INTERATTIVA E FORMAZIONE IN CONTINUITA'**

**Piano Triennale dell'Offerta formativa
a.s. 2022/23-2023/24-2024/2025**

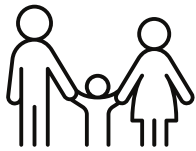

I.C. G. Oberdan
Scuola dell'infanzia



I.C. G. Oberdan
Scuola dell'infanzia

SCUOLE DELL'INFANZIA

LUIGI NOBILI

**PRISCIANO
ROCCA**

**BORGO
TREBISONDA**

**40 ORE
SETTIMANALI**

Dal lunedì al venerdì
(ore 8.00 - 16.00)
con servizio mensa

**25 ORE
SETTIMANALI**

Dal lunedì al sabato
(ore 8.00 - 12.10)
senza servizio
mensa

Nelle scuole dell'infanzia dell'Istituto è in vigore l'orario flessibile che garantisce ogni giorno due ore di compresenza dei docenti di sezione.

principi irrinunciabili

cura degli ambienti di apprendimento: aule e laboratori attrattivi e flessibili a sostegno della motivazione e della curiosità

scuola comunità: luogo di apprendimento inclusivo e di pari opportunità

scuola aperta al territorio e alle famiglie: partecipazione attiva e responsabilità condivisa

curricolo leggero, essenziale e significativo: sviluppo delle competenze secondo i piani di formazione nazionali ed europei

continuità e orientamento: azioni didattiche comuni con la scuola primaria



dai principi al "lavoro d'aula"

curricolo verticale:

dall'infanzia alla
scuola secondaria
di I grado

**didattica
laboratoriale:**

imparare facendo

**didattica per
competenze:**

**osservare, fare,
pensare,
parlare, mettere in
relazione**

apprendimento cooperativo: scoprire il gruppo per crescere

ITINERARI FORMATIVI

CURRICOLARI ED EXTRA-CURRICOLARI



I.C. G. Oberdan

Scuola dell'infanzia

Pensiero logico e pensiero narrativo:

percorsi sperimentali di potenziamento delle competenze

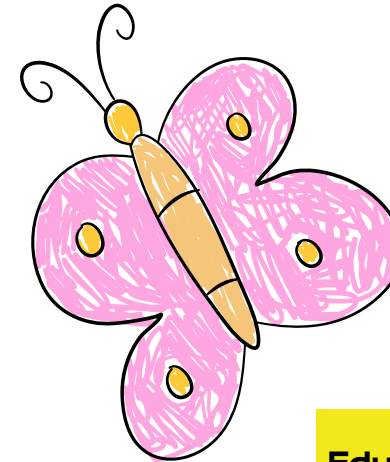

Inclusione personalizzazioni e degli apprendimenti:

per gli alunni con bisogni educativi speciali

Scuola aperta:

laboratori di teatro, narrazione, gioco, movimento, danza, lingua inglese

Ambiente e salute:

percorsi di sviluppo emotivo e sociale, educazione alla sostenibilità ambientale

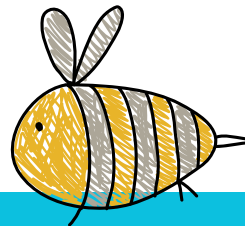

Educazione alla lettura:

Biblioteca aperta in orario antimeridiano

Educazione civica:
sostenere attraverso l'educazione civica processi di consapevolezza e della sostenibilità ambientale

Laboratori di apprendimento cooperativo:
educazione alla pace, alla collaborazione, al rapporto con il gruppo dei pari e con gli adulti



ORGANIZZAZIONE DIDATTICA

ORARI

ATTIVITA'

8.00-9.00	Attività comuni: ingresso, accoglienza e gioco
9.00-11.30	colazione con la frutta e inizio esperienze didattiche
11.30-12.00	Preparazione per il pranzo
12.00-13.00	pranzo in mensa
13.00-14.00	Attività ludiche
14.00-15.30	Esperienze didattiche in sezione
15.30-16.00	Intersezione: gioco, riordino materiali, attività di preparazione per l'uscita

educazione civica

CRITERI

di accoglimento della domanda

ALUNNO/A CON FAMIGLIA RESIDENTE IN ZONA TERNI EST	PT 25 CAD
ALUNNO/A CHE HA FRATELLI/SORELLE GIA' FREQUENTANTI LO STESSO PLESSO	PT 25 CAD
ALUNNO/A CHE HA FRATELLI/SORELLE GIA' FREQUENTANTI LO STESSO ISTITUTO (SE NON GIA' VALUTATO AL PUNTO 2)	PT 5 CAD
ALUNNO CON DISABILITA' REGOLARMENTE CERTIFICATA (LEGGE 104/92)	PT 5 CAD
FIGLIO DI GENITORI RESIDENTI IN ZONA CHE LAVORANO ENTRAMBE NON HANNO FAMILIARI CONVIVENTI	PT 5 CAD
ALUNNO/A CON SOLO GENITORE-FAMIGLIA MONOPARENTALE	PT 5 CAD
ALUNNO/A ORFANO DI ENTRAMBI I GENITORI	PT 5 CAD
ALUNNO/A ISCRITTO ENTRO I TERMINI DI LEGGE E/O ISCRITTO FUORI TERMINE PER CAMBIO DI RESIDENZA IN ALTRO COMUNE	PT 5 CAD
ALUNNO/ANON RESIDENTE IN ZONA CON ALMENO UN GENITORE O ENTRAMBI I GENITORI CHE VI LAVORANO	PT 5 CAD
ALUNNO/A AFFIDATO ALLE CURE DI PARENTI RESIDENTI NELL'AMBITO DI PERTINENZA DELL'ISTITUTO COMPRESIVO CON ENTRAMBI I GENITORI LAVORATORI	PT 5 CAD
ALUNNO/A CON SITUAZIONI FAMILIARI SPECIFICHE SU INDICAZIONI DI ENTI TERRITORIALI	
ALUNNO/A RESIDENTE NEL COMUNE DI TERNI CON SITUAZIONI SPECIFICHE DA VALUTARE	





I.C. G. Oberdan

Scuola dell'infanzia

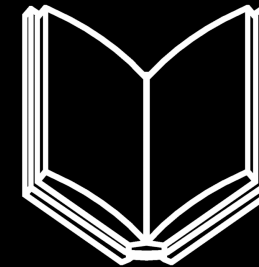

iscrizioni aperte

dal 18 gennaio al 10 febbraio
2024

**Supporto alle famiglie presso
Uffici di segreteria Didattica**

Via Tre Venezie, 1 (Palazzo Fratini)

**Il personale riceve per
appuntamento:**

Tel 0744 400195

e-mail: tric.809001@istruzione.it

www.istitutooberdan.edu.it

**Luigi Nobili, Via Fratelli Rosselli, 11/c, Tel. 0744 406189
codice meccanografico TRAA80903X**

**Prisciano-Rocca, Via Tre Venezie, 257 Tel. 0744 472512
codice meccanografico TRAA80901T**

**Borgo Trebisonda, Via Cadore, 7 Tel. 0744 58973
codice meccanografico TRAA809052**

